

ANDRÉ PRANDO

RIDER TÉCNICO



RIDER TÉCNICO

1. BATERIA

Preferencialmente, instrumento nas seguintes espessuras:

- Bumbo: 22"x18"
- 1 tom (somente) de: 12"
- Surdo: 14"

MARCAS:TAMA, PEARL, ODERY, YAMAHA, RMV ou MAPEX.

Kit de ferragens necessárias:

- 1 máquina de chimbau
- pedal de bumbo
- 1 estante de caixa
- 3 estantes para pratos
- 1 banco
- 1 via de retorno de chão.
- 1 Kit de microfones (bumbo, 1 caixa, 1 esteira, 1 tom, 1 surdo, 1 chimbau, 2 overs)

Quantidade de Canais: 8

2. BAIXO + VOZ

- 1 cabeçote para baixo Gallien-Krueger, Ampegou Hartke, sendo 4x10 e 1x15, ou cx. 8x10.
- 1 CABO P10-P10 de 5 a 7 metros.
- 1 direct-box p/ baixo
- 1 via de retorno de chão
- 1 Microfone SM-58

Quantidade de canais: 1 + VOZ

3. GUITARRA + VOZ

- 1 amp Fender Twin de no mínimo 100w ou Jazz Chorus Roland (L/R).
- 1 AC 110v
- 02 cabos P10-P10 (1 deles de 5 a 7 metros, no mínimo).
- 1 via de retorno de chão
- 1 Microfone SM-58
- 2 canais mono (direct) + AC 110v

Quantidade de canais: 3 + VOZ

4. VOZ PRINCIPAL, GUITARRA, VIOLÃO:

- 1 AC 110v
- 2 cabos P10-P10 (ambos com 5 a 7 metros, no mínimo).
- 1 Microfone SM-58
- 2 vias de monitor.
- 1 Directbox para violão

Quantidade de canais: 2 + VOZ

5. TECLADO

- Instrumentos: 2 teclados - 2 saídas estéreo cada
- Quantidade de canais: 4 canais
- Direct Box: 1 direct estéreo para cada teclado (L/R)
- Cabos: 4 cabos p10-p10
- Saída fone: uma via retorno para fone in ear e extensor para fone com adaptador p10-p2
- 1 via de retorno de chão
- 3 AC 110 V

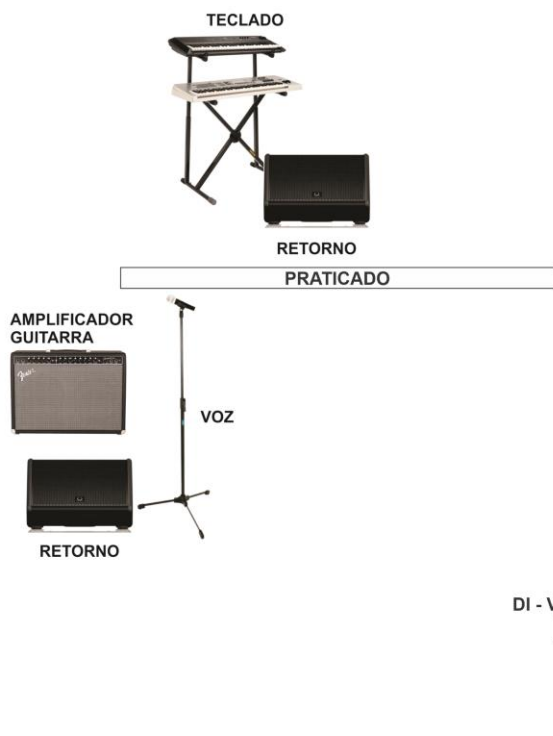

MAPA DE PALCO ANDRÉ PRANDO

- 7x Vias de retorno;
- 3x Microfones para voz e pedestais;
- 1x Amplificador guitarra
- 1x Amplificador de baixo;
- 2x Teclados com estante únbica de 2 andares;
- 1x Violão
- 1x Bateria;

RIDER E MAPA DE LUZ

Rider de luz:

- * 14 Moving Lights (Giotto/XL700/Beans)
- * 24 Par Led RGBW
- * 04 Ribalta Led RGBW
- * 10 Lamp. Par foco 1
- * 15 Elipsos 36° c/ Iris
- * 08 Lamp. Par foco 02
- * 02 Bruttis c/ 4 lamps.
- * 04 P30/3 mt
- * 01 Mesa de Luz Avolite 2010
- * 01 Máquina de fumaça

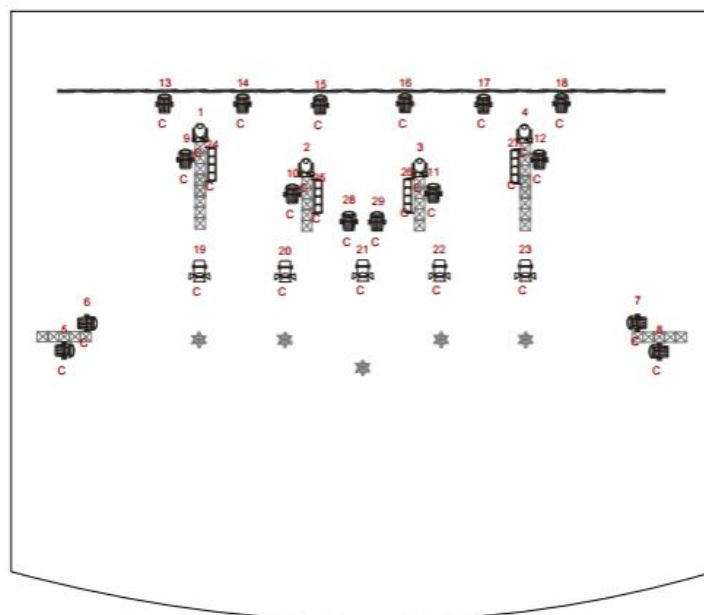
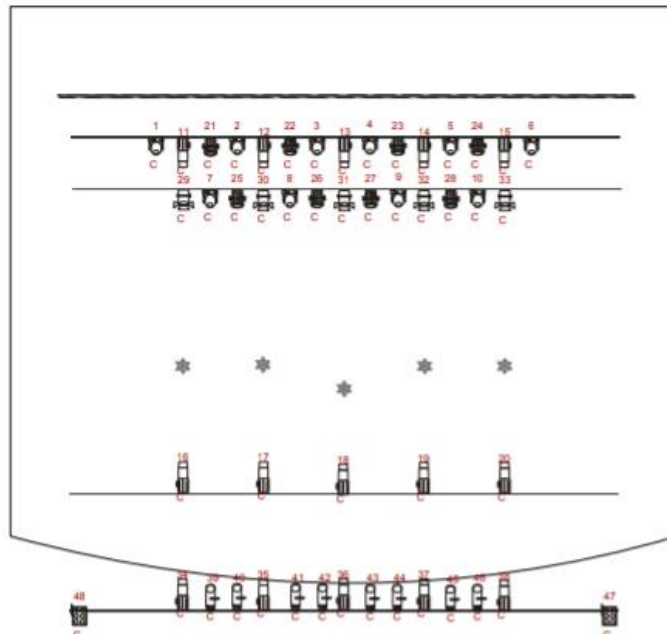

EQUIPE TÉCNICA

- ANDRÉ PRANDO
- BATERISTA
- GUITARRISTA
- TECLADISTA
- BAIXISTA
- TÉCNICO DE SOM
- TÉCNICO DE LUZ
- PRODUTOR

Este número pode aumentar ou diminuir, dependendo do porte do show.

CONTATO

ARTISTA E DIRETOR
(27) 99249 6767
contato@andreprando.com.br

CONTATO

André Prando
artista & produtor

contato@andreprando.com.br

027 99249 6767

